John-Francis Lecoultre

PASTELS

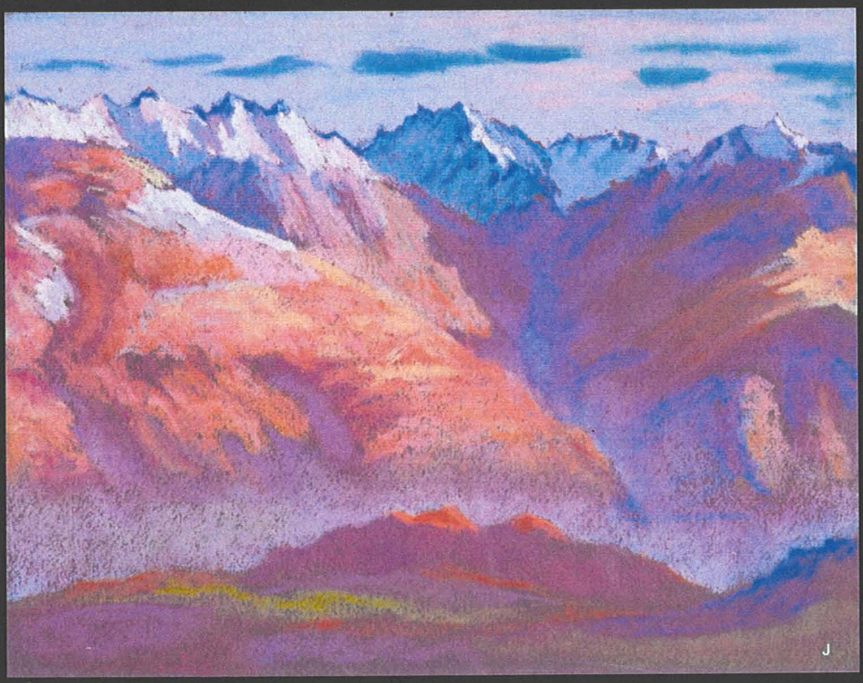

L'exposition est ouverte du jeudi au dimanche

du 29 août au 31 octobre 2026

de 14h00 à 18h00 - Entrée libre

SAVIESE

MAISON DE LA CULTURE

John-Francis LECOULTRE
(1905-1990)
Les pastels originaux

Après un lieu d'art sans barrière où, le long du Bisse du Torrent-Neuf, les paysages reproduits sur bâches dialoguaient avec la nature environnante, les pastels originaux, et d'autres, s'offrent plus intimement à la contemplation.

Suivant le cours du Rhône, des Alpes à Genève, le peintre, fasciné par les variations de la lumière sur les eaux, les glaciers et les sommets, traduit son émotion devant la splendeur des couleurs des paysages lémaniques et valaisans.

Grâce à l'art du pastel, où il excelle, J.-F. Lecoultre nous donne à voir des instants privilégiés tout en suscitant notre réflexion sur leur vulnérabilité actuelle.

Balade accompagnée le long du Bisse Départ du Parking 2
Samedi 12 septembre à 14h

Visite guidée par B. Aubert-Lecoultre, historienne de l'art, fille de l'artiste
Dimanche 27 septembre à 16h Jeudi 8 octobre à 18h

Visite commentée en patois avec la Fondation Bretz-Héritier et leurs amis patoisants Vendredi 2 octobre à 18h

Vernissage de la biographie *J.-F. Lecoultre, orfèvre du pastel,* collection Presto, Edition INFOLIO Samedi 24 octobre à 17h

MUNICIPALITÉ de SAVIÈSE

Le parcours le long du Bisse du Torrent-Neuf,
Du Bisse au Rhône,
est ouvert jusqu'au 31 octobre 2026
jf.lecoultre@baubert.ch

JFL